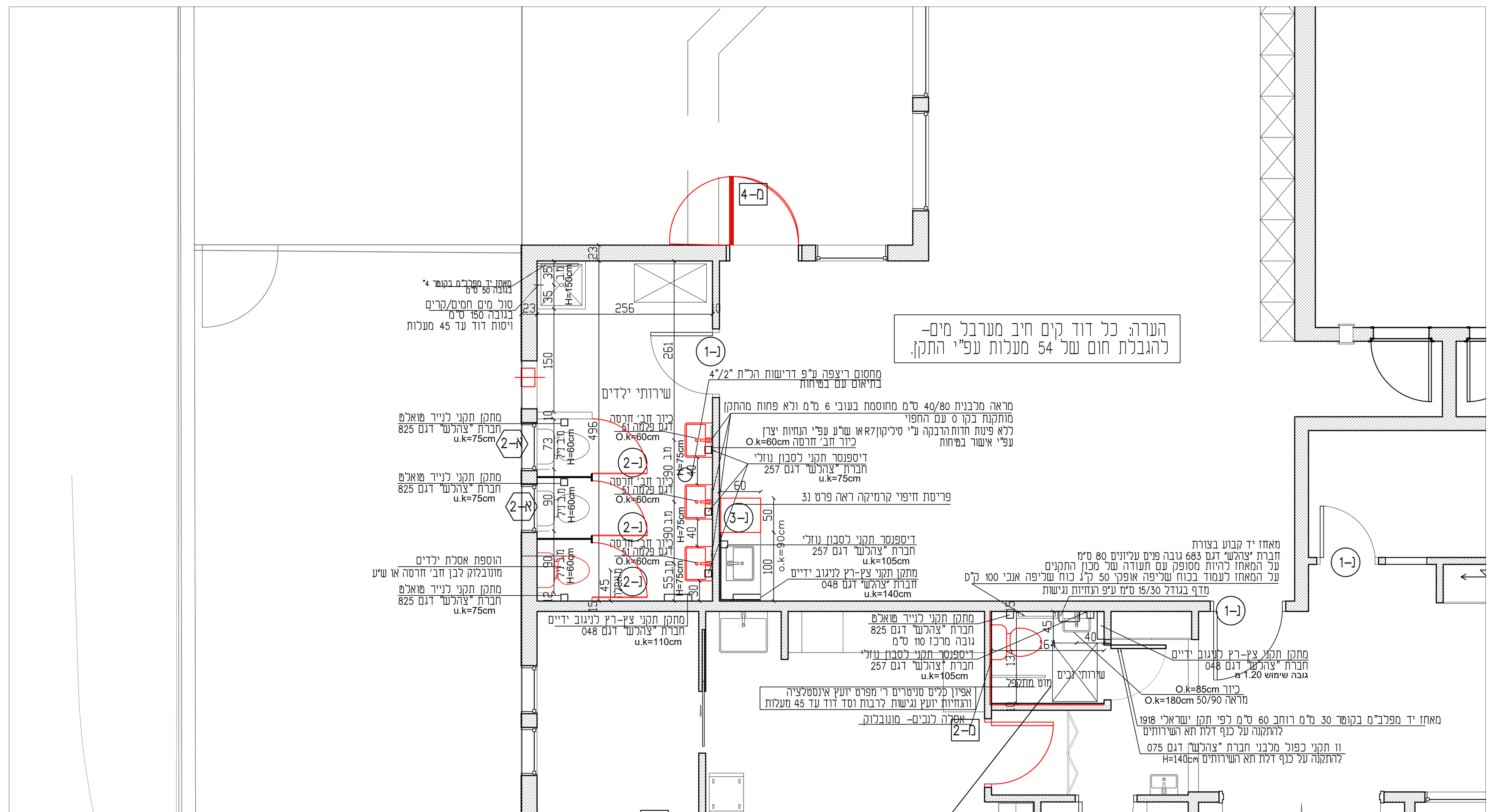

מיקום קבועות -שירותי ילדים+נכים

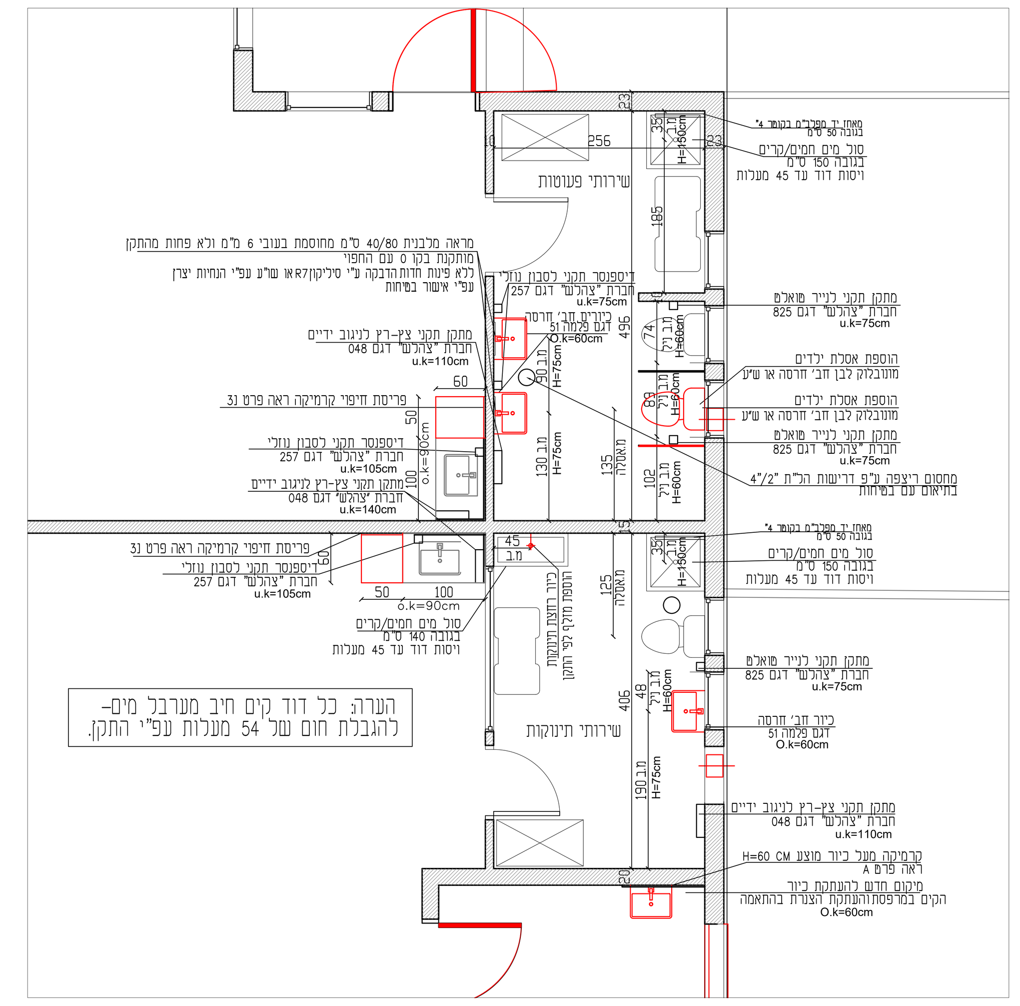

מיקום קבועות -שירותי פעוטות ותינוקות

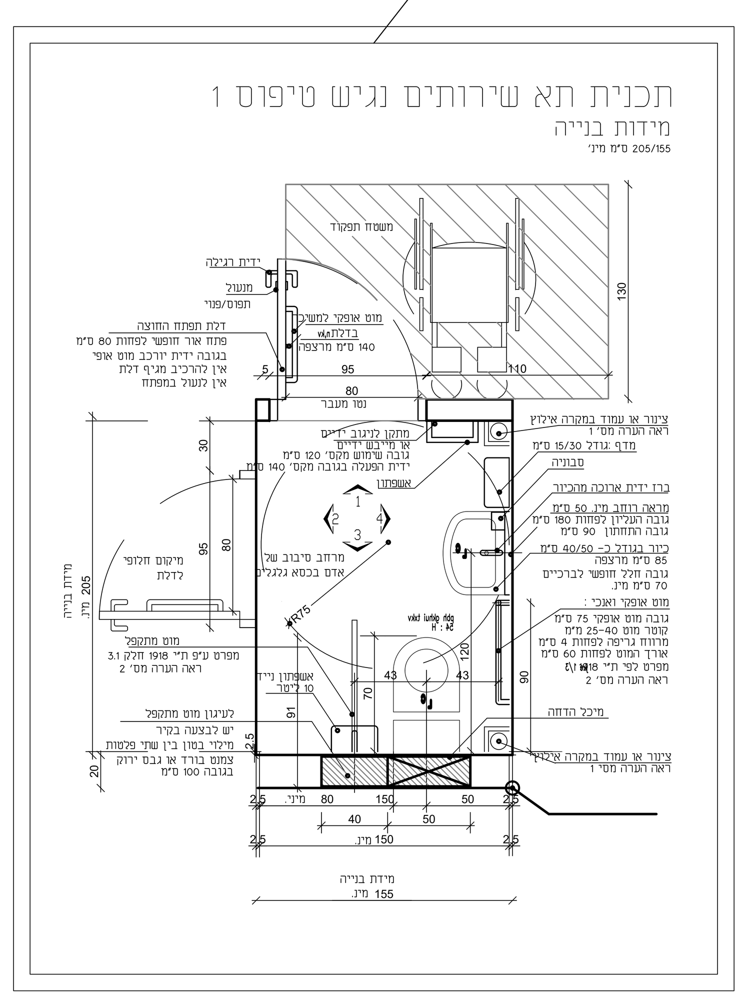

תכנית עקרונית תא שירותים נגיש
קנ"מ 1:25

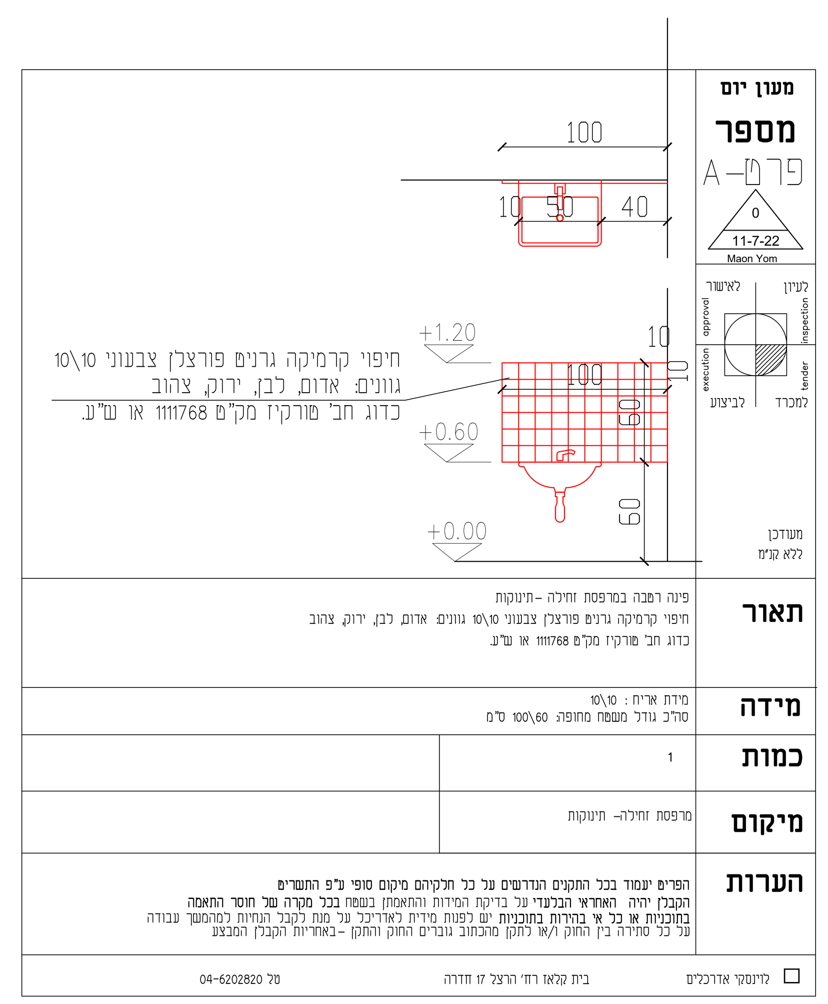

מספר	תאריך	חתימה	הערות ותיקונים

פרוט השנויים במהדורה

אדריכלות
יזם
קונסטרו,
אינס,
חשמל

שם תפקיד
רשימת תפוצה
מס, תאריך

המבצע אחראי לבדיקת ההתאמה של כל המידות וכל הפרטים בתוכנית ובשטח
על כל אי התאמה סתירה או בעיה יש לפנות למשרד האדריכל לפני הביצוע לשם קבלת הנחיות
אין להסתמך על מדידה גרפית בשרטוט. חומרי גמר ואביזרי
פרזול יורכבו בבנין רק לאחר אשור דוגמא עי ידי האדריכל. תוכנית זו הנה רכושו
הבלעדי של אדריכל. כל הזכויות שמורות.
אין לבצע תוכנית זו ללא היתר בתוקף המתאים לתוכנית.
על הקבלן לבנות תכנית זאת לפי חוק התיכנון והבניה ות"י בכל מקרה של ספק נא
לפנות לאדריכל.
על קבלן לבנות בהתאם למפרטים ופרטים שסופקו ע"י האדריכל.

הערות :

מקרא:

קיר בלוקים:

קיר בטון:

קיר קיים:

הערות כלליות:

1. על כל יועץ ויועץ לבדוק את המערכות שעליהם הוא אחראי
2. כל הגבהים של הדלתות יהיו 2.00מ נטו מינמום. אם לא צויין אחרת
3. את התכניות יש לקרוא יחד עם כל התכניות הרלוונטיות

אישור:
הנני מאשר כיועץ
של פרוייקט ____________
שבדקתי את התוכנית הנ"ל והיא מקובלתעלי ועומדת בכל הדרישות המקצועיות
והחוקיות מתאימה לתכנון להיתר הבניהבתחום המקצועי שבטיפול. הנני מאשר בזה
שניתן להכין את התשריטים של תוכניותהעבודה לביצוע בהתאם לתוכניות הנ"ל.
תאריך: ________ חתימה: ________
תוכנית הנושאת חתימה של יועץ הנה באחריותו הבלעדית של היועץ.

הערות:

1- הבניה כוללת קירות וגמרים קומפלט
2- התקנת קבועות קומפלט כולל צנרת אינסטלציה
3- העתקת נקודות חשמל עפ"י הנחיות מהנדס חשמל
4- העתקת כבלים גלויים בחזיתות עפ"י הנחיות מהנדס חשמל
5- בנית תקרה אקוסטית והנמכה עפ"י תוכנית
6- הכנה למזוג אויר מרכזי עפ"י הנחיות מהנדס מזוג אויר
7- מערכת לכבוי אש
8- פתחי מלוט
9- קירות אש ע"פ הנחיות בטיחות
10- בניה עפ"י הנחיות ופרטי מהנדס קונסטרוקציה
11-בפתחי חלונות יש להפחית 3 ס"מ לאדן חלון
12-כל המידות הנתונות הינן בס"מ-פרט
למידות במפלסים שהינן במטר

הריסה יש לבצע אך ורק באישור
ובהנחית קונסטרוקציה
הקבלן יהיה האחראי הבלעדי
על בדיקת המידות והתאמתן בשטח
בכל מקרה של חוסר התאמה
בתוכניות או כל אי בהירות בתוכניות
יש לפנות מידית לאדריכל על מנת לקבל
הנחיות להמשך העבודה

יש לקרא את התוכניות האדריכליות
יחד עם כל התוכניות הרלוונטיות
המידות הינן מידות בניה לאדריכלות
המידה תימדד מפני ריצוף

כל העבודות לפי תקן וחוק התכנון
והבניה

כל הפריטים/פרטים/מפרטים המצויינים בתכנית זו הם שו"ע תקני ומאושר לבחירת המזמין

מתנ"ס בית אליעזר
מעון יום

0
11-7-22
Maon Yom

שם התכנית: גליון מיקום קבועות

מיספור: 004

מנהל פרויקט

אדריכל אחראי
צחי לוינסקי

קנ"מ 1:50

צפון

לעיון / לאישור / למכרז / לביצוע

הקבלן אחראי על בדיקת המידות והתאמתן. על כל אי-התאמה יש להודיע לאדריכל.
אין למדוד מהתכנית!

אין התכנית מיועדת לביצוע, אלא אם צויין כך במפורש

לוינסקי אדריכלים
בית קלאז הרצל 17 חדרה
טל 04-6202820 פקס 04-6201030 050-9267993