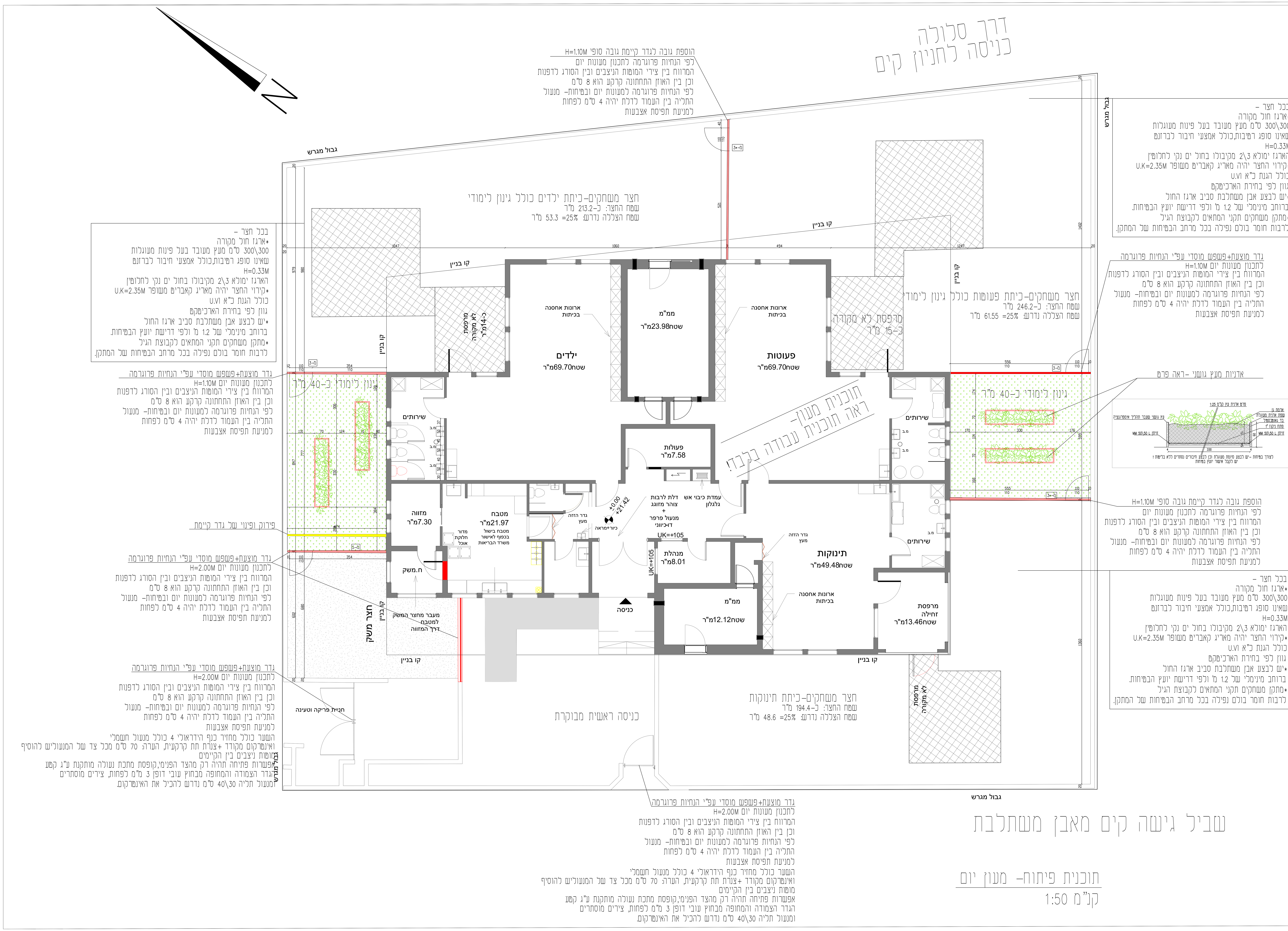

מקרא:

קיר בלוקים:

קיר בטון:

קיר קיים:

אישור:
הנני מאשר כיועץ
של פרוייקט ________
שבדקתי את התוכנית הנ"ל והיא מקובלתעלי ועומדת בכל הדרישות המקצועיות והחוקיות מתאימה לתכנון להיתר הבניה בתחום המקצועי שבטיפול. הנני מאשר בזה שניתן להכין את התשריטים של תוכניות העבודה לביצוע בהתאם לתוכניות הנ"ל.
תאריך: ________ חתימה: ________
תוכנית הנושאת חתימה של יועץ הנה באחריותו הבלעדית של היועץ.

הערות:

1- הבניה כוללת קירות וגמרים קומפלט
2- התקנת קבועות קומפלט כולל צנרת אינסטלציה
3- העתקת נקודות חשמל עפ"י הנחיות מהנדס חשמל
4- העתקת כבלים גלויים בחזיתות עפ"י הנחיות מהנדס חשמל
5- בנית תקרה אקוסטית והנמכה עפ"י תוכנית
6- הכנה למזוג אויר מרכזי עפ"י הנחיות מהנדס מזוג אויר
7- מערכת לכבוי אש
8- פתחי מלוט
9- קירות אש ע"פ הנחיות בטיחות
10- בניה עפ"י הנחיות ופרטי מהנדס קונסטרוקציה
11- בפתחי חלונות יש להפחית 3 ס"מ לאדן חלון
12- כל המידות הנתונות הינן בס"מ-פרט למידות במפלסים שהינן במטר

הריסה יש לבצע אך ורק באישור ובהנחית קונסטרוקציה
הקבלן יהיה האחראי הבלעדי על בדיקת המידות והתאמתן בשטח
בכל מקרה של חוסר התאמה בתוכניות או כל אי בהירות בתוכניות יש לפנות מידית לאדריכל על מנת לקבל הנחיות להמשך העבודה

יש לקרא את התוכניות האדריכליות יחד עם כל התוכניות הרלוונטיות
המידות הינן מידות בניה לאדריכלות המידה תימדד מפני ריצוף

כל העבודות לפי תקן וחוק התכנון והבניה

כל הפריטים/פרטים/מפרטים המצויינים בתכנית זו הם שו"ע תקני ומאושר לבחירת המזמין

מתנ"ס בית אליעזר
מעון יום

0 | 11-7-22 | Maon Yom

שם התכנית: תוכנית פיתוח

מיספור: 003

מנהל פרויקט

אדריכל אחראי: צחי לוינסקי

קנ"מ 1:50

צפון

לעיון / לאישור / למכרז / לביצוע

הקבלן אחראי על בדיקת המידות והתאמתן. על כל אי-התאמה יש להודיע לאדריכל. אין למדוד מהתכנית!

אין התכנית מיועדת לביצוע, אלא אם צויין כך במפורש

לוינסקי אדריכלים
בית קלאוז הרצל 17 חדרה
טל 04-6202820 פקס 04-6201030 050-9267993